

Configurazione del certificato software di Raiffeisen e-banking (Certificato client)



Programma: **CLX.Office-Wings**

Versione: da 4.4

Data di allestimento della guida all'installazione: 05.01.2016

1. Salvare sul computer il certificato client fornito da Raiffeisen e-banking:

Salvare il certificato client in una posizione con diritti di amministratore.

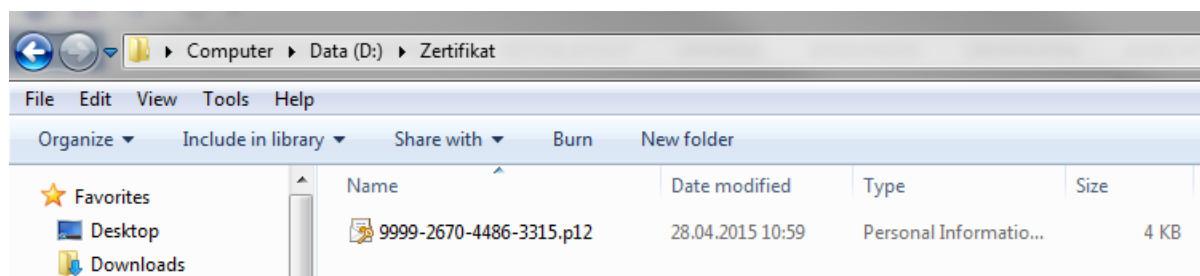

2. Collegare il certificato client al programma di pagamento

Avviare il programma di configurazione di Office-Wings accertandosi che la versione in uso sia aggiornata (minimo 4.4 o successiva). Queste informazioni sono consultabili nel programma di configurazione cliccando sul simbolo «?» e poi su «Info».

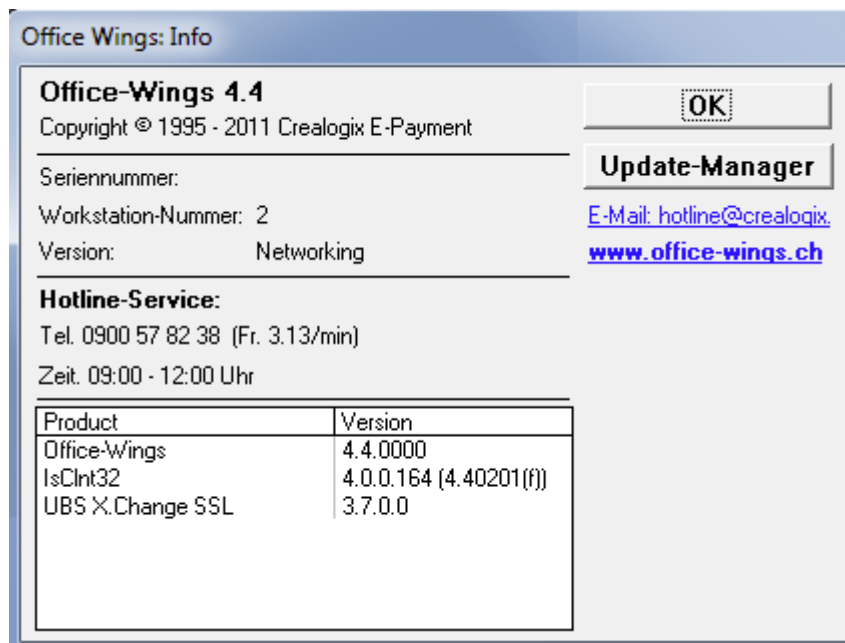

Se la versione in uso è precedente a quella suggerita, avviare l'Update Manager o contattare la hotline di Crealogix.

Se si dispone di una versione adatta, procedere con il passaggio successivo.

Nuovo contratto

Nel programma di configurazione di Office-Wings selezionare la voce di menu «Installazione > Installare chiave bancaria / postale».



Se presente, rimuovere il segno di spunta alla voce «Installazione senza file chiave».

Selezionare il certificato client salvato sul computer premendo il pulsante «Ricerca» e selezionando il certificato client con il percorso corretto.

Premere «Avanti» per passare alla fase di installazione successiva.

Dall'elenco delle banche selezionare «Raiffeisen» e indicare nei campi in basso il proprio numero di contratto e-banking.

Nel campo Password / NIP inserire la password ricevuta assieme alla chiave di attivazione.

Premere «Avanti» per passare alla fase di installazione successiva.

Controllare se il numero di contratto e-banking inserito è corretto. Inserire nel campo «Password iniziale» la password ricevuta per posta dalla propria Banca Raiffeisen.

I due codici di attivazione sono riportati nella lettera relativa all'attivazione dell'e-banking.

Per sicurezza occorre comunicare al programma di pagamento una nuova password che sostituisce la password iniziale e va confermata inserendola di nuovo. La password verrà memorizzata dal programma di pagamento e in futuro non dovrà più essere im-

messa.

Indicare se e come si desidera ricevere un avviso di addebito per gli ordini di pagamento. Si tenga presente che al momento Raiffeisen e-banking supporta solo le opzioni «Nessun avviso di addebito» e «Avviso collettivo senza dettagli».

Premere «Avanti» per passare alla fase di installazione successiva.

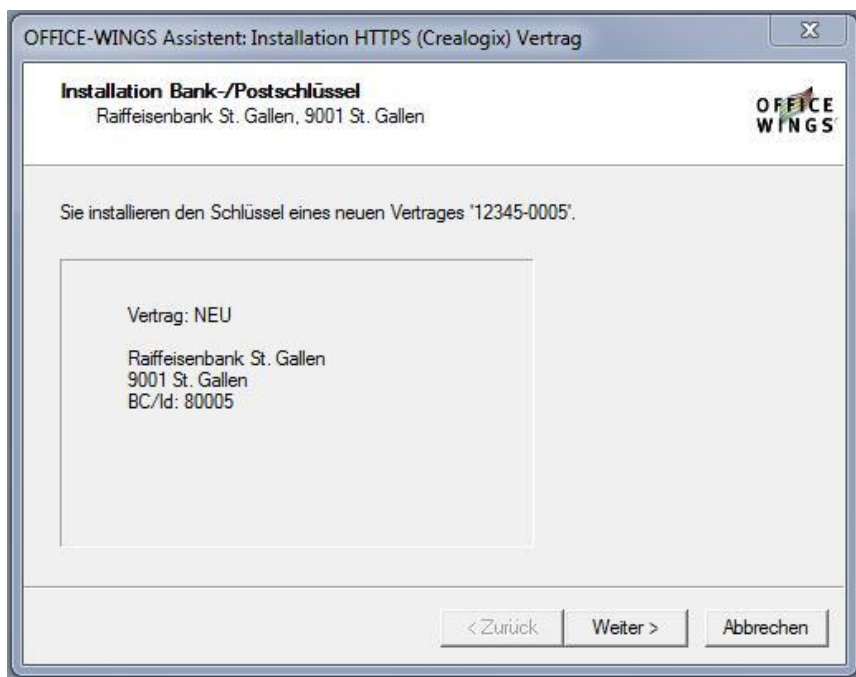

A questo punto vengono visualizzati un riepilogo e la conferma del corretto inserimento dei valori.

Premere «Avanti» per passare alla fase di installazione successiva.

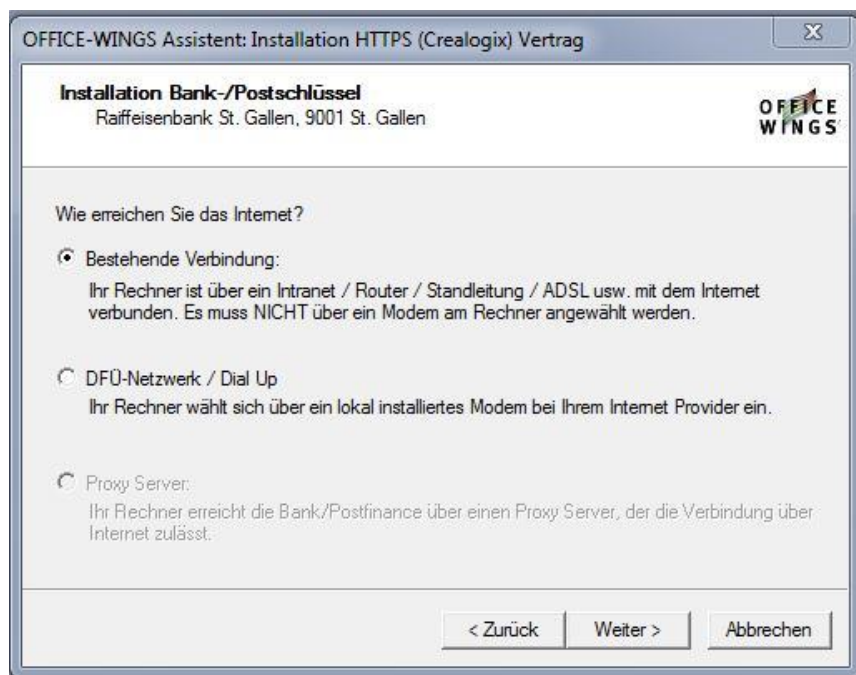

Il programma di configurazione acquisisce l'accesso a Internet già configurato. In caso contrario, si prega di configurare il collegamento a Internet corretto e di confermare con «Avanti».



Una volta premuto il pulsante «Termina» il contratto è configurato e il certificato client con la relativa password non sono più necessari. Per motivi di sicurezza, consigliamo di salvare il certificato su un supporto sicuro e di cancellarlo dall'unità di origine.

A partire da questo momento i collegamenti a Raiffeisen e-banking per questo contratto e-banking verranno effettuati esclusivamente tramite il certificato client e root senza la necessità di inserire altri dati.