

# RAIFFEISEN



## RAIFFEISEN

**L'innovativa Banca cooperativa  
che unisce le persone**

Presentazione aziendale | 01.12.2025

# **Le Banche Raiffeisen si impegnano per un contributo sostenibile – per tutti noi.**

- 212 Banche Raiffeisen
- 768 sedi
- La più fitta rete delle agenzie in Svizzera



# Ecco cosa rende unico il Gruppo Raiffeisen

## Soci

2.1 milioni  
di soci

Partecipazione alle decisioni  
e responsabilità condivisa

## Banche Raiffeisen

Le Banche Raiffeisen sono  
vicine alla clientela con servizi  
bancari su misura

Società cooperativa  
indipendente dal punto di vista  
giuridico e organizzativo

## Raiffeisen Svizzera

Coordina la  
strategia e la politica  
aziendale

Rappresenta gli interessi

Funge da centro di  
competenze

**Secondo**

tra gli operatori più  
grandi del mercato  
bancario svizzero

**#1**

Banca retail con la  
massima vicinanza  
alla clientela in  
Svizzera

**2.1  
milioni**

di socie e soci

**3.75  
milioni**

di clienti

**768  
sedi**

La rete di agenzie più capillare

**1'471  
bancomat**

La rete di bancomat più capillare

**1 ipoteca  
su 5**

è concessa da una  
Banca Raiffeisen

**1/3**

delle imprese svizzere  
è cliente di Raiffeisen



# Società cooperativa sostenibile





**Da oltre 100 anni offriamo servizi bancari equi  
ai clienti della Svizzera.**

**Come cooperativa, viviamo secondo valori di  
democrazia, solidarietà e liberalità.**

**La comunità è il fulcro del nostro modello  
e la base del nostro contributo sostenibile  
e positivo per la società.**





# Forma cooperativa per la Svizzera

\* Stato al 31.12.2024

## Fornitore di servizi bancari in tutta la Svizzera

212 Banche Raiffeisen

768 sedi

## Datore di lavoro in tutte le regioni

12'738 collaboratori

691 apprendisti\*

## Contribuente

CHF 194 milioni distribuiti tra tutti i cantoni\*

## Aiuto all'autoaiuto

Supporto di oltre CHF 56 milioni a oltre 3'200 progetti tramite la piattaforma di crowdfunding eroilocali.ch



# Orientamento sostenibile per il presente e il futuro



## Strategia

- La sostenibilità è un valore aziendale dal 2015
- Dal 2020 la sostenibilità è parte integrante della Strategia del Gruppo



## Clima

- Rilevamento e pubblicazione di informazioni sul clima secondo standard riconosciuti (protocollo GHG, PCAF, TCFD)
- Compensazione secondo standard riconosciuti
- Finora CHF 4.65 milioni per la Fondazione Svizzera per il clima



## Governance

- La gestione della sostenibilità è orientata alla norma ISO 26000 dal 2021
- Resoconto periodico alla Dir. e al CdA
- Verifica della diligenza ESG per diverse attività aziendali



## Trasparenza

- Comunicazione completa sulla sostenibilità in conformità con gli standard GRI, TCFD, UNEP-FI PRB
- Buoni rating ESG: ISS ESG Prime (migliore 10% del gruppo di riferimento), Inrate B+, MSCI AA



# Sostenibilità

## Attuazione coerente nell'offerta di prodotti e servizi

### Facts & Figures



- Dal 2001 il marchio di prodotto «Raiffeisen Futura» è sinonimo di investimenti sostenibili.
- Circa il 95% del denaro investito nelle soluzioni in fondi Raiffeisen confluisce in fondi Futura sostenibili.
- Raiffeisen vince l'ETF Award 2023 e 2024 per l'ETF in oro responsabile.
- Nel 2019 Raiffeisen lancia il primo Sustainability Bond della Svizzera.
- Circa 6'000 consulenze su efficienza energetica e modernizzazione dell'abitazione di proprietà nel 2024.

### Prodotti e servizi



- ✓ Soluzioni di investimento e di previdenza «Futura»
- ✓ Mandato di gestione patrimoniale «Futura Impact»
- ✓ Mandato di consulenza sostenibile con focus «Futura»
- ✓ Sustainability e Green Bond Raiffeisen
- ✓ Lingotti d'oro ed ETF in oro Raiffeisen prodotti in modo responsabile
- ✓ Concessione responsabile dei crediti aziendali (verifica della diligenza)
- ✓ Consulenza a clienti ipotecari sul potenziale di rinnovo energetico degli immobili





Valore aggiunto per  
i nostri collaboratori



**Creiamo condizioni lavorative flessibili e un ambiente di lavoro che promuove la diversità, per consentire le pari opportunità e la realizzazione di progetti di vita individuali.**

**Proponiamo attività varie e appassionanti e prospettive entusiasmanti per il futuro.**

**Offriamo libertà di organizzazione e promuoviamo lo sviluppo professionale e personale.**

**Viviamo valori cooperativi, creando stabilità e vicinanza.**





**«Il tempo parziale presso Raiffeisen mi consente di strutturare in modo flessibile il mio ruolo in ambito professionale e familiare e di perseguire in maniera coerente gli obiettivi della mia carriera.»**

Sandra W.-H.



**12'738**

collaboratori

**43.9%**

di lavoro  
a tempo parziale\*

**10.8**

anni di appartenenza  
all'azienda in media

**49.3%**

di donne nel  
Gruppo Raiffeisen\*

\* Stato al 31.12.2024

**31.6%**

di donne nei quadri e nelle  
posizioni manageriali\*

**CHF 22.4**

**milioni**

di spese per  
formazione e  
perfezionamento\*

**691**

apprendisti\*

\* Stato al 31.12.2024



# Attrattiva del datore di lavoro

## Valori e configurazione lavorativa



Orientiamo il nostro operato alle esigenze locali e regionali, creando una rete sul mercato

- **Vicinanza grazie al radicamento a livello locale**
- **Valori cooperativi vissuti di liberalità, solidarietà e democrazia**
- **Nuovo modello di remunerazione con componente collettiva**
- **Modelli di lavoro flessibili «FlexWork»**
- **Offerte formative e di perfezionamento professionale**
- **Collaborazione con fornitori di servizi locali**

## Tempo libero e benefit



Garantiamo un sano equilibrio vita-lavoro

- **Possibilità dell'acquisto di ferie**
- **16 settimane di congedo maternità risp. 24 settimane a partire dal sesto anno di servizio**
- **Varie agevolazioni sugli acquisti**
- **Sconto flotta**
- **Assegni REKA**
- **Mense per collaboratori e collaboratrici, in parte accessibili anche al pubblico**

## Finanze, previdenza e sicurezza sociale

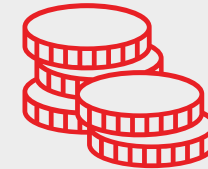

Abbiamo a cuore i nostri collaboratori e le nostre collaboratrici

- **Gestione della salute «vivere e lavorare in modo sano»**
- **Condizioni bancarie preferenziali**
- **Previdenza per la vecchiaia sopra la media**
- **Sicurezza sociale grazie alla generosa assicurazione per IP/INP**
- **Agevolazioni presso le casse malati**

# **Andamento degli affari al 30.06.2025**



A woman with brown hair tied back, wearing a dark blue blazer over a light-colored blouse, is smiling and looking towards the left. In the foreground on the left, the back of a person with blonde hair is visible, looking towards the woman. The background is a blurred office setting.

# Buon primo semestre per Raiffeisen

- **Crescita in tutti i settori di attività**
- **Proventi ulteriormente diversificati**
- **Ampliati i settori clientela aziendale e clientela privata**

**555** CHF milioni

**Utile semestrale a un buon livello**

**Operazioni su commissione e da prestazioni di servizio** **+9.1 %**

Diversificazione dei proventi ulteriormente aumentata

**Afflusso di nuovi fondi netti in depositi di previdenza e d'investimento** **2.1 mld.**

Domanda sempre elevata di mandati di gestione patrimoniale

**Prestiti alla clientela** **+2.6 %**

Un contributo sostanziale proviene dal settore clientela aziendale



# Corporate Governance

# Società affiliate e partecipazioni significative

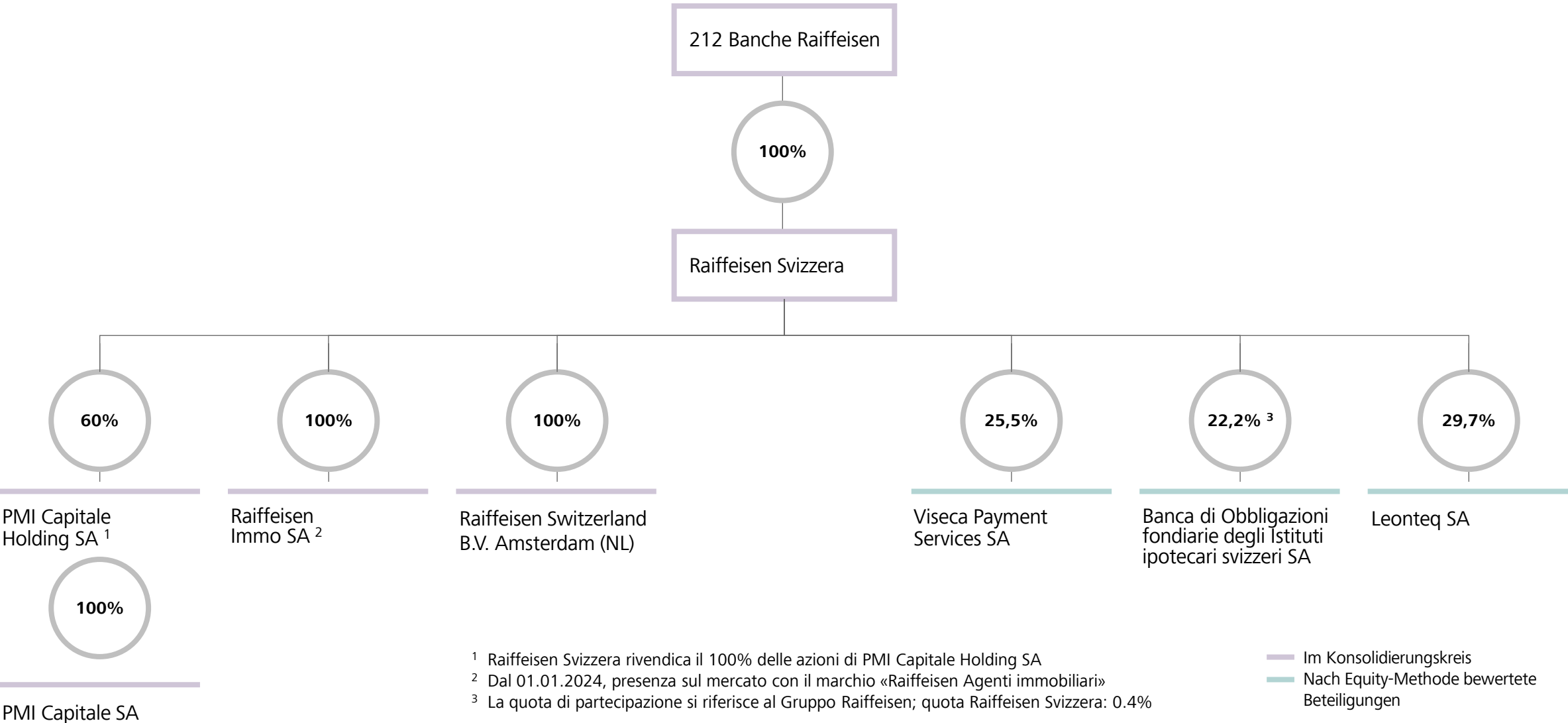



## Struttura organizzativa: istanze decisionali e di competenza a più livelli

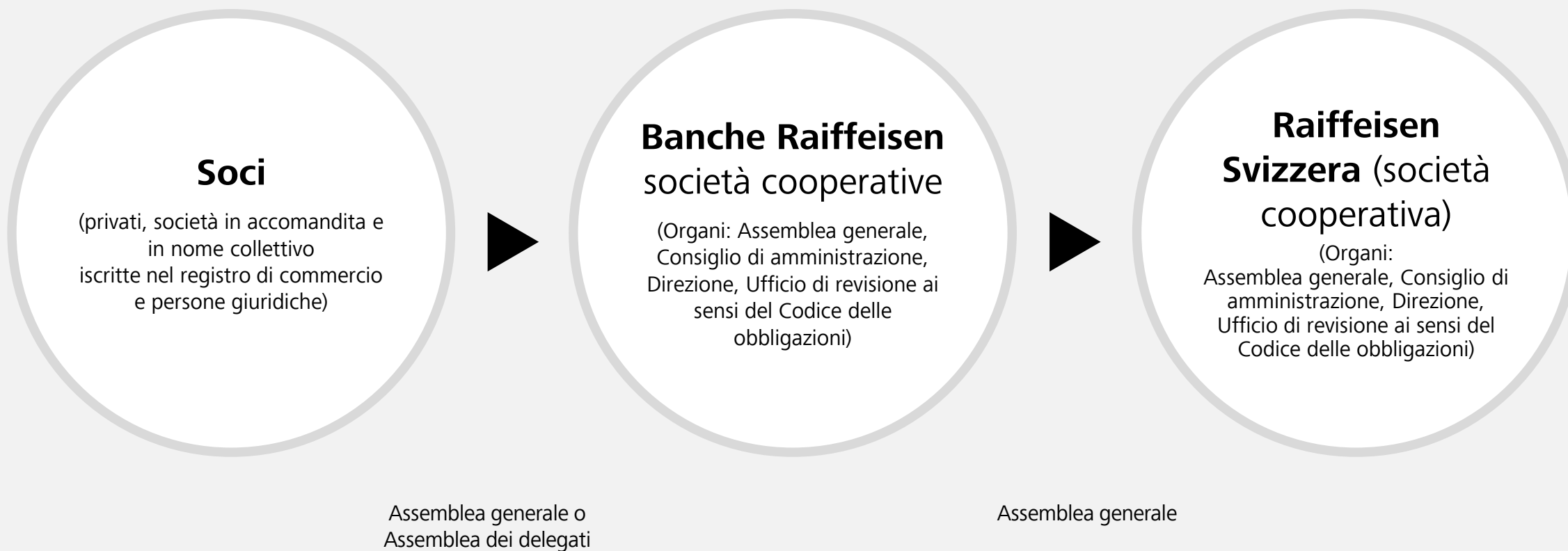

# Forti insieme dal 1899

## Ampio modello di responsabilità

### Raiffeisen Svizzera

- Strategia e politica aziendale
- Funzione banca centrale
- Gestione dei rischi
- Rappresentanza degli interessi del Gruppo Raiffeisen

### Banche Raiffeisen

- Titolari di Raiffeisen Svizzera
- Responsabilità aziendale e verso il mercato
- Erogazione di servizi bancari in base alle esigenze

\* Stato al 31.12.2024



### Responsabilità solidale

Salda comunanza di rischi  
improntata alla solidarietà

Radicamento statutario della  
responsabilità reciproca

Fondi di solidarietà con un  
patrimonio di CHF 338,3 milioni\*



# Direzione Raiffeisen Svizzera

## Esperto team dirigenziale



**Presidenza**  
Dr. Gabriel Brenna  
(CEO)



**Prodotti &  
Investment Services**  
Roland Altwegg



**Finanze & Services**  
Dr. Christian Poerschke  
(CFO)



**Clientela aziendale,  
Treasury & Markets**  
Philipp Ackermann a.i.



**Rischio & Compliance**  
Dr. Markus D. Voegelin  
(CRO)



**Banca Raiffeisen  
Services**  
Helen Fricker



**IT**  
Niklaus Mannhart  
(CIO)

# Organigramma Raiffeisen Svizzera

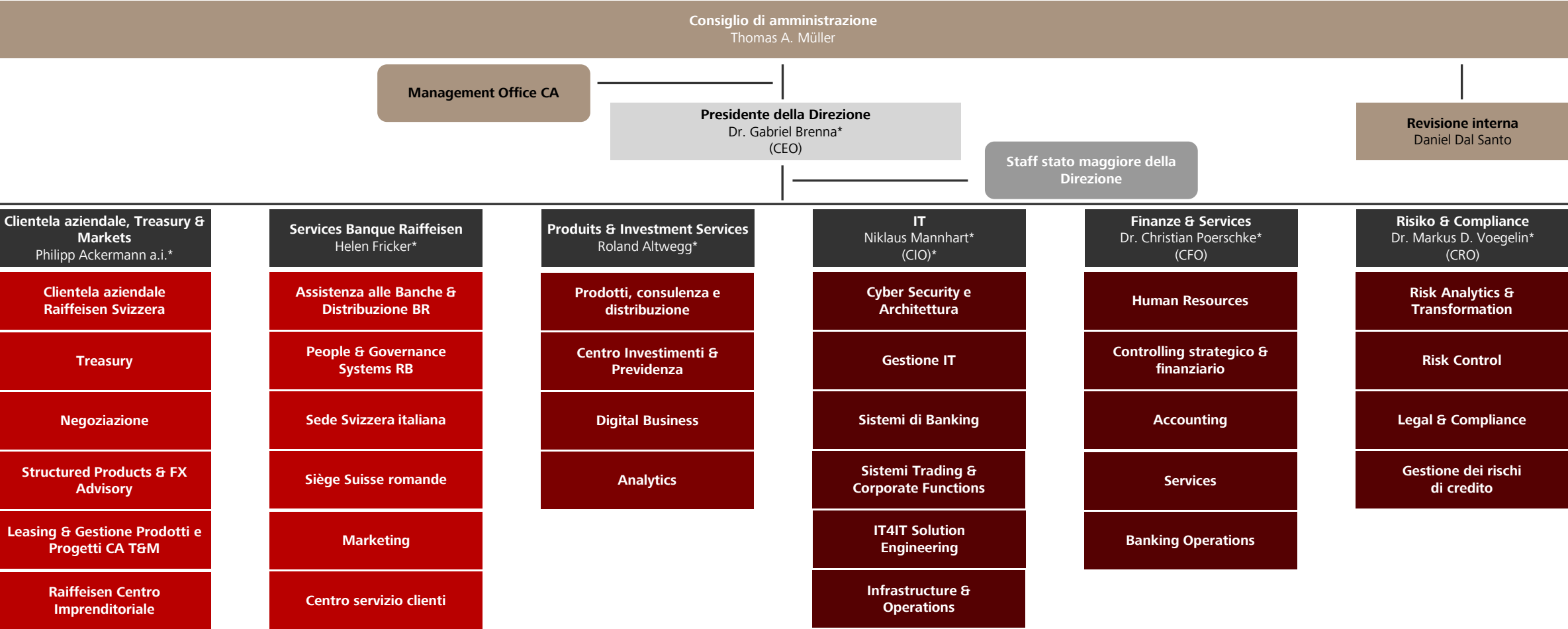

\* Membro della Direzione

Legenda:

- Servizio clienti
- Servizi del mercato
- Controllo & infrastruttura