

GESTIONE DELLE CARTE

2 COMPITI

RAIFFEISEN
TRASMISSIONE DELLE
CONOSCENZE SUL BANKING



GESTIONE DELLE CARTE

- 2.1 **SCELTA DELLA CARTA**
- 2.2 **SISTEMA A QUATTRO PARTI**
- 2.3 **QUALE CARTA SCEGLIERE ...**
- 2.4 **LA PIÙ CONVENIENTE ...**
- 2.5 **BLOCCO DELLA CARTA**

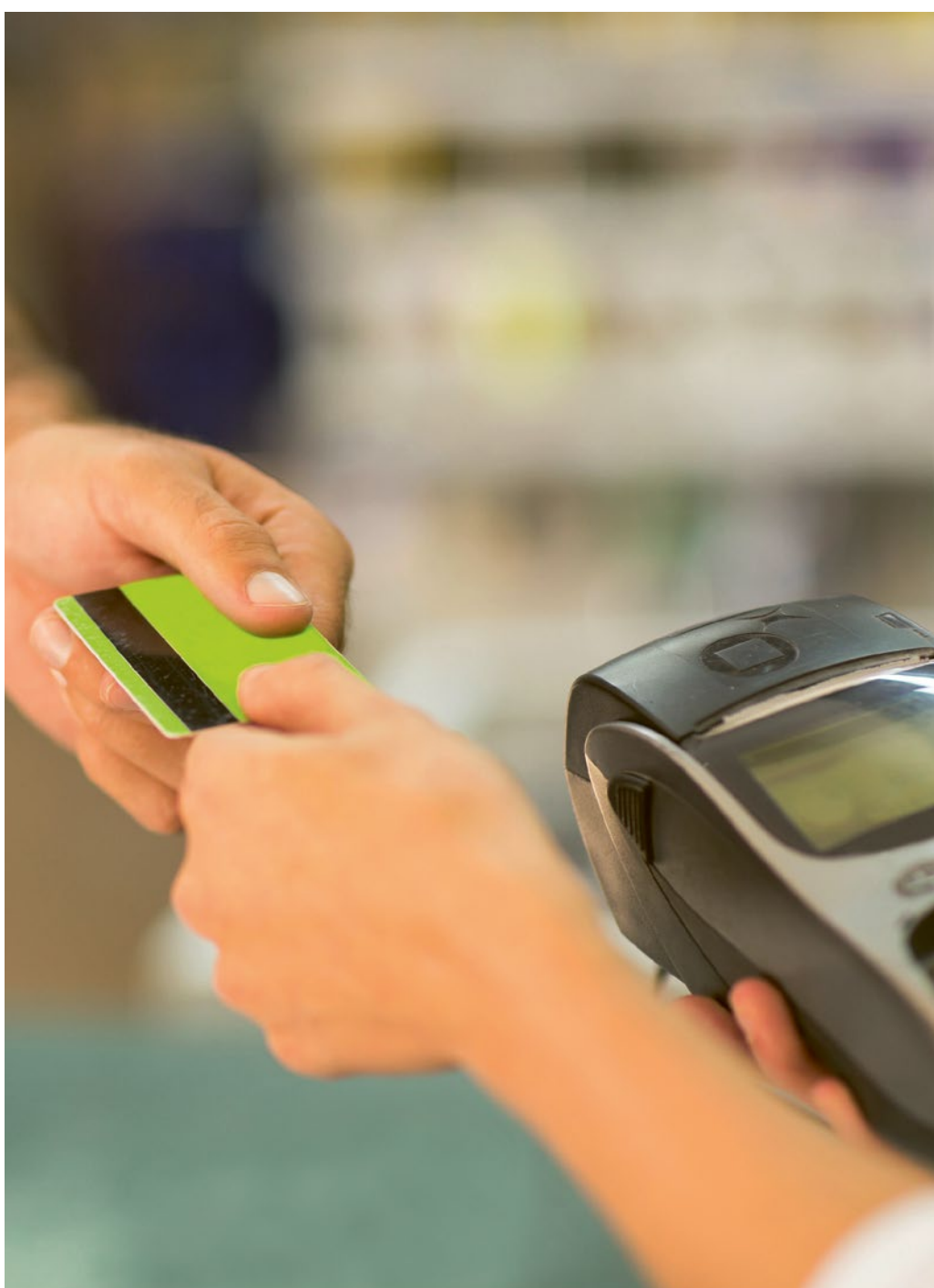

**Acquistare
senza contanti
è pratico.**

Fonte
Raiffeisen

2.1 SCELTA DELLA CARTA

Il sedicenne Urs fa un viaggio negli USA per uno scambio scolastico della durata di un anno. I suoi genitori vogliono che porti con sé una carta. Discutete: in linea di principio, quale tipo di carta dovrebbe scegliere?

2.2 SISTEMA A QUATTRO PARTI

Se osservate la rappresentazione «Come funziona un pagamento con carta nel sistema a quattro parti» nella parte teorica: chi autorizza in ultimo luogo un addebito sulla carta? – Nel nostro esempio si tratta di una transazione in Grecia. Chi si assume il rischio se il paese «da un giorno all'altro» diventasse insolvente o uscisse dall'Eurozona?

2.3 QUALE CARTA SCEGLIERE ...

Studiate la panoramica e rispondete alle seguenti domande indicando ogni volta il tipo di carta Raiffeisen corrispondente:

Carta/e di credito

Carta/e di debito

Carta/e PrePaid

a Con questa carta il titolare deve disporre della capacità di agire (precedentemente: «maggiorrenne»):

b Questa carta presenta la migliore protezione assicurativa:

c Se utilizzo spesso la carta all'estero e prelevo denaro presso i distributori automatici, questa carta è la più conveniente e quella la più costosa:

d Se desidero noleggiare un'auto devo scegliere questa carta:

e Se desidero ricevere la comunicazione del saldo via SMS scelgo:

f Faccio molti acquisti su Internet. Se attribuisco grande importanza a una sicurezza ottimale eseguo il pagamento con la seguente carta:

2.4 LA PIÙ CONVENIENTE ...

Nei seguenti tre casi, indicate quale carta dell'assortimento Raiffeisen risulta essere la più conveniente per gli adolescenti e i giovani adulti (motivando la vostra scelta):

- a La sedicenne Emma andrà dalla zia negli Stati Uniti. Vi rimarrà per cinque settimane e, con i suoi parenti, farà anche qualche viaggio all'interno del paese.

- b Il quindicenne Ernst ama viaggiare. Con gli amici si reca spesso in paesi esteri vicini per concerti, feste o per fare acquisti.

- c La diciannovenne Susi dopo un tirocinio e un po' di riposo ha trovato il suo primo impiego. Lavora come consulente esterna in tutto il mondo ed è impiegata all'estero almeno due settimane al mese.

2.5 BLOCCO DELLA CARTA

La vostra carta di credito è stata rubata. Cosa dovete fare concretamente? Fate una ricerca su Internet o, se possedete già una carta analoga, informatevi sulle condizioni generali d'affari.

2.6 SCELTA DEL SISTEMA

- a Mettete a confronto i tre sistemi di pagamento. Su quale ricade la vostra scelta, e perché?

- b Céline trascorre con il suo gruppo di amici, composto da cinque persone, un fine settimana sulle montagne svizzere. Prenota un pacchetto forfettario per l'intero gruppo (viaggio, alloggio, skipass) e propone di anticipare tutte le spese rispettivamente di fare poi i conti con ciascuno alla fine. Durante il soggiorno si festeggia abbondantemente e Céline si rende conto che ha speso troppo. Per questo motivo, è costretta a chiedere sostegno finanziario ai suoi amici in loco. Quale sistema di pagamento mobile l'aiuterà a uscire da questa delicata situazione?
